



Save the Children

세이브더칠드런  
우리동네 놀이환경진단  
프로젝트

2023 년도  
조사 용역 제안 요청서

서부지역본부

# 목 차

I . 세이브더칠드런 .....	03
세이브더칠드런 “놀이터를 지켜라”	
II . 우리동네 놀이환경진단 프로젝트 .....	04
1. 사업 소개	
2. 2023년 사업 개요	
III . 전문조사업체 선정 계획 .....	07
1. 용역 내용	
2. 용역 계약 개요	
3. 선정 계획	
IV . 제안 요청사항 .....	09
1. 제출 서류	
2. 제출 방법	
3. 담당자 정보	

## 1. 세이브더칠드런

「세이브더칠드런」은 1919년 제1차 세계대전 이후 아동들의 구호와 복지, 그리고 권리 실현을 위해 영국에서 창설되었으며, 지난 한 세기 동안 전 세계에서 빈부, 인종, 국적, 종교, 정치적 이념을 초월하여 모든 아동들의 권리 보장과 실현을 위해 노력해왔습니다.

한국에서의 활동은 1953년 한국전쟁 이후 전쟁 고아를 위한 지원으로 시작되었으며, 국내의 아동권리옹호, 아동보호, 보건의료, 아동교육 및 발달지원사업과 국제개발사업, 인도적 지원(긴급구호) 및 대북지원사업 등을 활발하게 수행해오고 있습니다. 자세한 사항은 세이브더칠드런 홈페이지([www.sc.or.kr](http://www.sc.or.kr))에서 확인하실 수 있습니다.

### ‘놀이터를 지켜라’ 캠페인

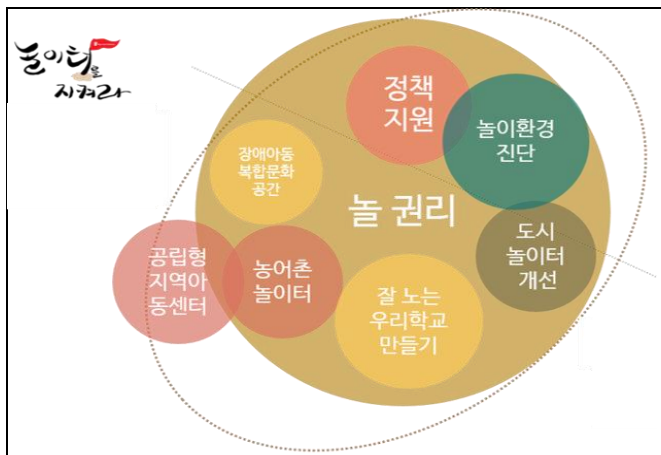

세이브더칠드런의 ‘놀이터를 지켜라’는 놀 시간, 놀 친구, 놀 공간이 부족해서 고민인 우리나라 아이들이 친구들과 함께, 실컷, 맘껏 놀 수 있도록 돕는 아동 놀 권리 보장 활동입니다. 2014년부터 초등학교, 농어촌/도시 지역 놀이터를 포함하여 약 90여곳의 놀이 환경을 아동 및 지역사회와 함께 개선하였습니다. 인프라 개선과 함께 정부의 놀 권리 정책 지원, 놀이환경진단사업, 장애아동 놀 권리 보장을 위해 꾸준히 활동하고 있습니다.

• **잘 노는 우리학교 만들기:** 학교의 유휴공간을 놀이 공간으로 개선하고 주 40분 이상 자유놀이시간을 확보하는 ‘잘 노는 우리 학교 만들기’ 사업은 아이들이 학교에서 잘 놀기만 해도 신체적, 정서적으로 긍정적 변화를 만들어 낸다는 연구 결과를 가지고 있습니다. 아이들이 또래와 가장 많은 시간을 보내는 학교에서부터 놀 권리가 실현될 수 있도록 교육청과 협약하여 전국 시도별로 잘 노는 우리학교 모델이 나오도록 추진하였습니다. 2015년부터 2021년까지 전국 17개 시도 전 지역에 최소 1곳 이상 잘 노는 우리학교 만들기 사업이 추진되었으며 총 44곳의 학교 공간 개선과 50곳 학교 컨설팅을 운영하였습니다. 22년도도 5곳 이상의 학교 공간 개선과 컨설팅이 운영될 예정입니다.

• **도시놀이터개선:** 도심 지역의 노후화된 어린이공원을 지자체와 함께 개선합니다. 지역의 대다수가 이용하는 공간인 만큼 좋은 커뮤니티 디자인이 될 수 있도록 각계각층의 의견을 수렴합니다. 통합놀이터로서 모든 아동이 차별 없이 놀고, 아동과 지역사회 주도로 놀이공간이 활성화 될 수 있게 합니다.

• **방과후 돌봄 환경 개선:** 방과 후 보호와 놀 권리 보장을 함께 해결하기 위해 놀이공간이 있는 공립형 지역아동센터와 실내공간과 성인이 상주하는 농어촌형 놀이터를 만들었습니다. 지속적이고 안정적으로 운영될 수 있도록 지자체와 협약하여 지자체 소유 부지에 공간을 신축 또는 개보수/리모델링하고, 지역사회가 다 함께 돌보면서 자유롭게 놀 수 있는 공간으로 후속 관리 운영하고 있습니다.

\*세이브더칠드런 ‘놀이터를 지켜라’ 캠페인(사업 소개 및 영상) <https://www.sc.or.kr/play/Intro.do>

\*2019년 세이브더칠드런 놀권리성장포럼 보고서 <https://www.sc.or.kr/news/reportView.do?NO=70387>

\*2020년 세이브더칠드런 놀이터를 지켜라 카카오 갤러리 전시 <https://gallery.v.daum.net/p/premium/playground>

## II. 우리동네 놀이환경진단 프로젝트

### 1. 사업 소개



**“우리 지역 놀이터는 아동이 놀기에 깨끗하고 안전하며, 재미있는 공간 일까요?”**

세이브더칠드런은 아동에게 더 좋은 놀이 환경을 만들어주기 위해 지자체와 함께 ‘놀이환경진단 프로젝트’를 운영하고 있습니다. 놀이환경진단 프로젝트는 지역 거주 아동과 성인이 함께 지역 내 어린이공원 환경을 진단하고 진단 결과를 근거로 한 개선 계획을 세우는 사업입니다.

### 2. 2023년 사업 개요

- 1) 사업 기간: 약 4 개월 소요
- 2) 사업 대상: 광주광역시 광산구 내 공공어린이공원
- 3) 놀이환경진단 대상: 지역 내 공공어린이공원 89 개(근린·소공원 등 기타 공원 내 놀이터 포함 가능)
- 4) 사업 참여자: 광주광역시 광산구 거주 성인·아동(초등 4~6 학년)
- 5) 사업 과정:

		
①대상 지역 선정 및 업무 협약▶	②실무자 회의▶	③조사단 모집 및 놀이터 배치▶

		
④조사단 사전 교육(OT) ▶	⑤놀이환경진단▶	⑥진단 결과 분석▶
		
⑦조사단 간담회▶	⑧개선 계획 수립 워크숍▶	⑨개선 계획 반영 모니터링 (*전주시 놀이터 시계 설치)

6) 사업 내용: 지역 거주 아동과 성인이 참여하여 조사한 놀이환경진단 결과를 근거로 하여 지역 여건에 맞는 놀이환경 개선 계획을 수립함.

① 놀이환경진단: 아동, 성인, 전문조사원이 지역 내 공공어린이공원을 방문하고 관찰하여 놀이환경진단 문항에 응답함. 놀이환경진단 문항은 성인용(총 77 문항), 아동용(총 51 문항)으로 구성됨.

• 놀이환경진단 4 가지 영역

가. 접근성: 어린이공원의 위치, 안전하게 오갈 수 있는지 확인하는 항목
나. 환경 현황: 어린이공원의 내부 환경이 깨끗하고 안전한지 확인하는 항목
다. 놀이·운동기구 현황: 어린이공원 내 시설물이 깨끗하고 안전하게 관리되고 있는지 확인하는 항목
라. 놀이성: 어린이공원에서 아동이 자발적으로 다양하고 자유롭게 놀 수 있는지 확인하는 항목

• 놀이환경진단 실시

구분	지역 참여 조사	전문 조사
내용	아동, 성인이 어린이공원의 전반적 환경 평가	전문 조사원이 어린이공원의 시설 중심 평가
방법	스마트폰을 활용한 웹 서베이(설문 URL)를 통해 진단 점수 입력 및 사진 업로드 *스마트폰 미소지 아동은 지류 설문조사 진행	
횟수	아동: 놀이터 1개소 당 1회 진단 성인: 놀이터 1개소 당 5회 진단 (평일 오전, 오후, 저녁/주말 오전, 오후)	놀이터 1개소 당 2회 진단

② **분석 결과 도출:** 아동, 성인, 전문조사원의 응답 결과를 분석하여 놀이환경진단 결과보고서가 도출됨. 이 결과보고서를 근거로 하여 세이브더칠드런과 지역 담당자가 함께 놀이환경 개선 방향을 설정함.

- **놀이환경진단 결과보고서(메인판):** 지역 전체 현황 및 4 가지 항목 별 진단 결과, 지도 수록

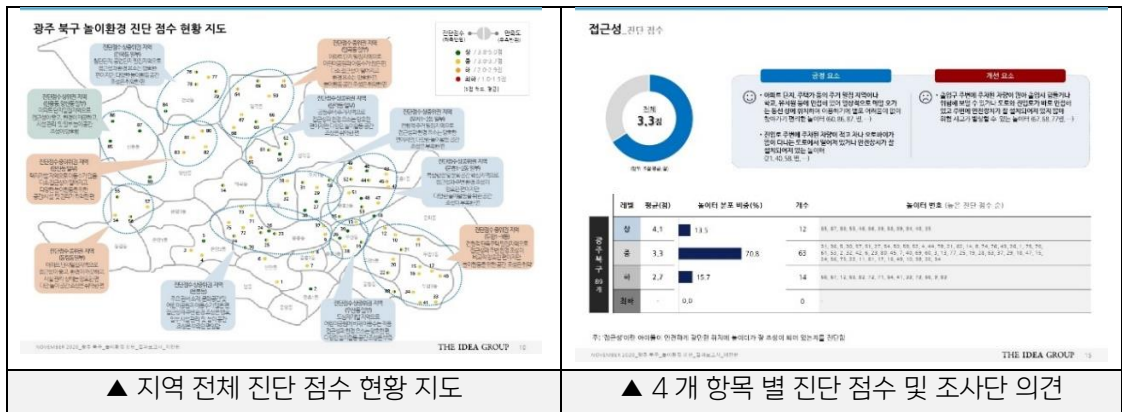

- **공공어린이공원 백서:** 지역 내 어린이공원 전수에 대한 개별 정보 및 진단 결과, 사진 수록

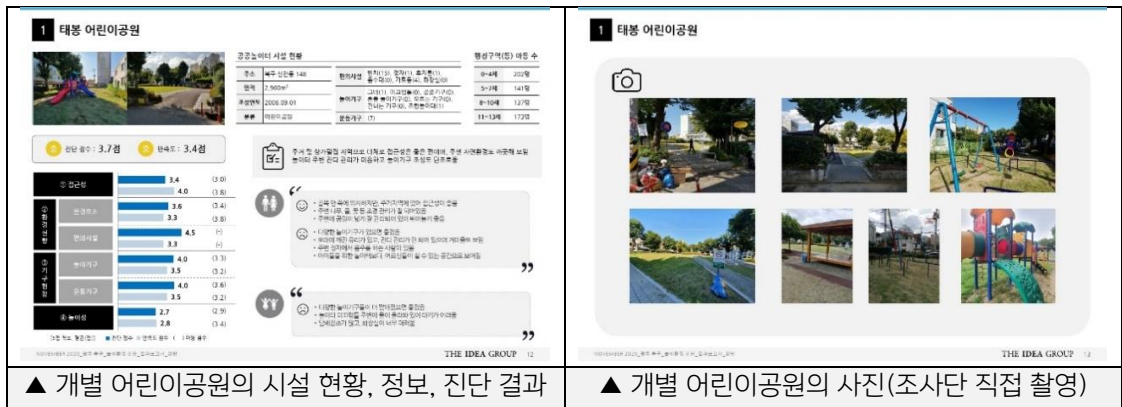

③ **지역 별 개선 계획 수립 방향**

- 진단 점수가 낮은 항목에 대한 전수 재조사 및 유지, 관리 사항 수립
- 아동 및 주민 참여를 통한 놀이터 환경 리모델링
- 놀이터 사이니지(표지판) 디자인 제작
- 놀이활동가 양성 및 놀이프로그램 제공
- 놀이터 지도 및 홍보 자료 제작

### III. 전문조사업체 선정 계획

#### 1. 용역 계약 개요

- 1) **내용:** 세이브더칠드런과 함께 참여 지자체 내 공공어린이공원 놀이환경 현황에 대한 아동, 성인, 전문 조사원의 놀이환경진단 진행, 조사단의 응답 결과 데이터를 분석하여 지역 놀이환경진단 결과보고서 도출
- 2) **선정 업체 수:** 1 개 전문조사업체 (1 개 지역 조사 전수 수행)
- 3) **계약 기간:** 최종 선정 이후(2023.8 월 중 예정) ~ 2023.12.31
- 4) **계약 방법:** 계약금액 기준에 따라 상이
  - 2 천만원 이하일 경우, 2 인 이상 견적 수의계약 진행
  - 5 천만원 이하일 경우, 지명 입찰 진행
- 5) **사업 지역:** 전국 시 또는 광역시 자치구
- 6) **사업 대상:** 지역 내 공공어린이공원
- 7) **기관 별 업무 범위**

과정 (하반기 일정)	사업 내용	지자체 및 세이브더칠드런 지원	전문조사업체 진행
조사단 모집 및 사전 준비  7~8월	지역 내 아동·성인 조사단 모 집 (인원: 공공어린이공원의 1.5 배수)	<ul style="list-style-type: none"> <li>• 조사단 모집</li> <li>• 조사단-놀이터 배치</li> <li>• 조사단 모집 홍보</li> <li>• 전문조사업체 선정</li> </ul>	-
조사단 사전 교육(OT) (온/오프라인)  8월 중	아동·성인 조사단 대상, 놀이환경진단 사전 교육 (오리엔테이션) 진행	<ul style="list-style-type: none"> <li>• 조사단 공지</li> <li>• OT 장소 대관</li> <li>• 놀권리 교육 진행(SCK)</li> </ul>	<ul style="list-style-type: none"> <li>• 전문조사원 모집 및 교육</li> <li>• 진단(조사)방법 교육자료 제작</li> </ul>
놀이환경진단  8~9월	아동·성인·전문 조사단의 공공어린이공원 전수 조사	<ul style="list-style-type: none"> <li>• 아동·성인 조사단 진단 현황 확인 및 독려</li> </ul>	<ul style="list-style-type: none"> <li>• 놀이환경진단 실시</li> <li>• 진단 현황 확인 및 독려</li> </ul>
진단 결과 분석  10월	놀이환경진단 결과 분석 및 결과보고서 작성	(sck) 결과보고서 1차 작성 후 전문조사업체 전달	<ul style="list-style-type: none"> <li>• 진단 결과 분석 및 결과 보고서 작성(정성 분석, 지자체 전반 현황)</li> </ul>
조사단 간담회 (온/오프라인)	조사단 대상 진단 결과 공유 및 추가 의견 수렴	<ul style="list-style-type: none"> <li>• 조사단 공지</li> <li>• 간담회 장소 대관</li> </ul>	<ul style="list-style-type: none"> <li>• 진단 결과 공유</li> <li>• 간담회 의견 반영하여</li> </ul>

11 월		• 아동·성인 조사단 추가 의견 수렴	보고서 업데이트
개선 계획 수립 워크숍	지자체 담당자 대상 놀이환경 개선 방향 설정 및 후속 사업 논의	• 유관부서 담당자 공지 • 놀이환경진단 결과 및 조사단 간담회 의견을 바탕으로 개선 계획 수립	• 진단 결과 및 간담회 의견 기반 개선방향 설정 • 개선 사항 우선순위 도출
12 월			

## 8) 용역 제안 사항(용역 범위)

### ① 놀이환경진단 전문 조사 기획

- 사업 지역 놀이터 사전 답사
- 전문조사원 선정 및 모집
- 전문조사원 대상 진단방법 교육

### ② 놀이환경진단 실시 및 관리

- 아동 및 성인 조사단 대상 진단방법 교육 자료 제작
- 지역 별 놀이환경진단 실시  
(지역 당 89 개의 어린이공원 / 약 180 명의 아동 및 성인 조사원 예상)

### ③ 분석 결과 도출 및 아동·성인 간담회 실시

- 지역 내 진단 데이터 분석 및 결과 도출(결과보고서 2 종)
- 아동 및 성인 조사단 대상, 결과 공유 진행 및 의견 수렴

### ④ 개선 방향 설정 및 워크숍 실시

- 지역 내 기존 놀이터 유지관리 및 개선 방향 설정
- 지자체 대상 개선 방향 수립 워크숍 참석

### ⑤ 기대 산출물

- 지역 별 진단 결과보고서 메인판 및 백서(본판) 각 1 건  
(정량적 결과 수치는 놀이환경진단 ADMIN 페이지를 통하여 자동 분석 됨)

## 2. 선정 계획

### 1) 선정 기준

항목	평가 내용
아동안전보호	1. 세이브더칠드런의 비전, 아동 권리 이해도
재무안전성	2. 재무제표 검토
구조적 안정성	3. 전담 인력 투여 정도



사업 이해도	4. 용역 사업 내용 및 취지 이해도
	5. 아동 놀 권리 및 놀이 환경에 대한 이해도
사업 경험 및 전문성	6. 아동 관련 섹터 전문 조사 및 분석 사업 수행 경험
	7. 공공, 소셜 섹터 전문 조사 및 분석 사업 수행 경험
	8. 아동, 성인 참여 조사 활동 수행 경험 또는 이해도
	9. 아동, 성인 대상 워크숍 수행 경험 또는 이해도
사업 수행 적정성	10. 놀이 환경 진단 조사 문항 개발 경험 (가산점)
	11. 사업 기간 내 1 개 지자체, 약 40 여개 공공어린이공원 전수 조사, 분석 및 산출물 제출 등 용역 제안 요청 사항 수행의 현실성
사업 수행 가능성	12. 요청 사항 수행의 참신성
	13. 전국 시 또는 광역시 내 자치구 출장 업무 가능 여부
	14. 전문 조사원 모집 및 인력 운영 가능 여부

## 2) 선정 일정

- 2023.8.8(화)~8.14(월)                   입찰 공고 및 제안서 제출
- 2023.8.16(수)                           서류 심사 (기본 평가, 재무 평가 등)
- 2023.8.16(수)~8.18(금)               기술 평가 및 인터뷰 (필요 시 진행)
- 2023.8.21(월)                           결과 통보 (필요 시 사전 미팅 진행)
- 8월 셋째 주                             최종 선정 및 용역 계약

## IV. 제안 요청사항

### 1. 제출 서류: PDF 파일 형식

- 업체 소개서 및 포트폴리오 1부
- 사업추진 일정(안), 예산(안), 인력 계획 등을 포함한 제안서 각 1부
- 사업자등록증 사본 1부
- 표준제무제표증명서(2019~2023 년도, 최근 2 개년) 1부

### 2. 제출 방법

- 제출 기한: 2023년 8월 14일 (월)까지 담당자 메일 발송
- 제출 방법 및 문의처: 3. 담당자 정보 참조

### 3. 담당자 정보

부서	담당자	전화번호	E-Mail
세이브더칠드런 서부지역본부	채종민	062-942-1177	<a href="mailto:Jongmin.chae@sc.or.kr">Jongmin.chae@sc.or.kr</a>

/끝/